

INFRAESTRUCTURA AÉREA. INDICADOR LDÍA. ESTADO ACTUAL

ZONIFICACIÓN ACÚSTICA DEL TERRITORIO

SMU
a-RESIDENCIAL
b-INDUSTRIAL
c-RECREATIVO Y DE ESPECTÁCULOS
d-TERCIARIO
e-SANITARIO, DOCENTE Y CULTURAL
f-SISTEMAS GENERALES DE INFRAESTRUCTURAS
g-ESPACIOS NATURALES PROTEGIDOS
h-TURÍSTICO

OBJETIVOS DE CALIDAD ACÚSTICA PARA RUIDO APLICABLES A ÁREAS URBANIZADAS EXISTENTES

Tipo de área acústica	Índices de ruido L _d L _e L _n
a Sectores del territorio con predominio de suelo de uso residencial.	65 65 55
b Sectores del territorio con predominio de suelo de uso industrial.	75 75 65
c Sectores del territorio con predominio de suelo de uso recreativo y de espectáculos.	73 73 63
d Sectores del territorio con predominio de suelo de uso sanitario, docente y cultural.	70 70 65
e Sectores del territorio con predominio de suelo de uso sanitario, docente y cultural que requiere una especial protección contra la contaminación acústica.	60 60 50
f Sectores del territorio afectados o susceptibles de serlo por actuaciones públicas que los rodean (E).	sin determinar
g Zona del territorio con espacios naturales protegidos.	60 60 50
h Sectores del territorio con predominio de suelo de uso turístico.	70 70 65

(e) Según Anexo II del RD.1367/2007

NIVELES SONOROS (dBA)

55-60
60-65
65-70
70-75
>75

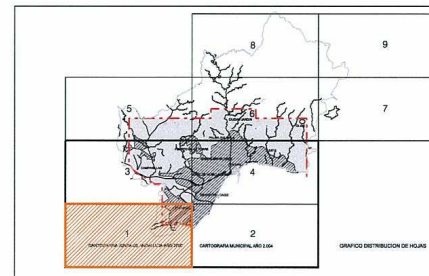

Ayuntamiento de Málaga
 Documento de Aprobación Provisional
PLAN GENERAL DE ORDENACIÓN URBANÍSTICA
 Planos de Información
Afecciones Y Protecciones
 Mapas de Conflicto, Estado Actual, I.5.4.1 Aeropuerto Ldía

PLANO	FECHA	1.5
	JULIO 2008	
REDACCIÓN	ESCALA	HOJA
	1 / 20.000	1/4

gerencia municipal de urbanismo, obras e infraestructuras

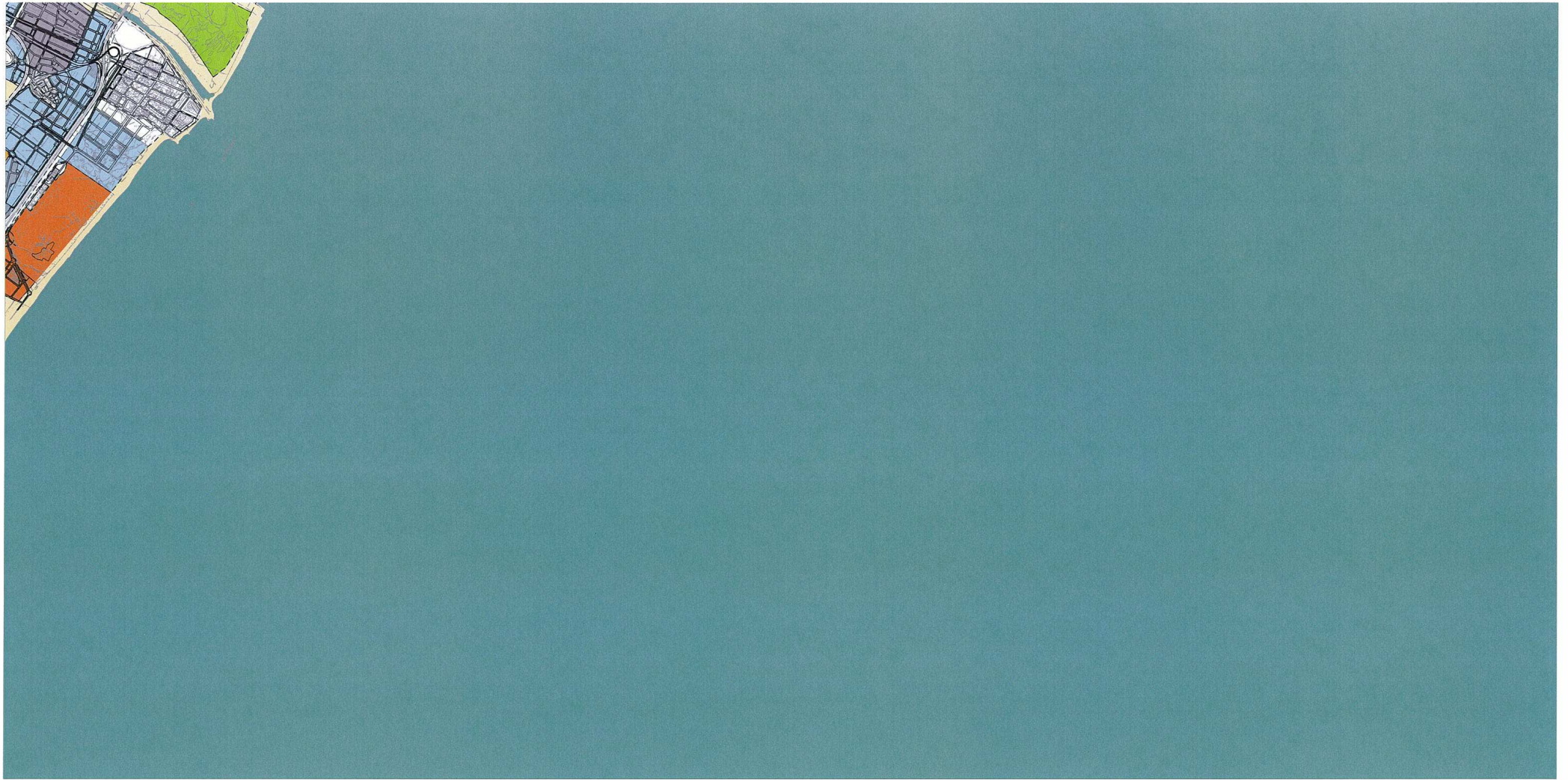

INFRAESTRUCTURA AÉREA, INDICADOR LDÍA, ESTADO ACTUAL

ZONIFICACIÓN ACÚSTICA DEL TERRITORIO	
	SNV
	a- RESIDENCIAL
	b- INDUSTRIAL
	c- RECREATIVO Y DE ESPECTÁCULOS
	d- TERCIARIO
	e- SANITARIO, DOCENTE Y CULTURAL
	f- SISTEMAS GENERALES DE INFRAESTRUCTURAS
	g- ESPACIOS NATURALES PROTEGIDOS
	h- TURÍSTICO

OBJETIVOS DE CALIDAD ACÚSTICA PARA RUIDO APLICABLES A ÁREAS URBANIZADAS EXISTENTES

Tipo de área acústica	Índices de ruido		
	L _d	L _e	L _n
a Sectores del territorio con predominio de suelo de uso residencial.	65	65	55
b Sectores del territorio con predominio de suelo de uso industrial.	75	75	65
c Sectores del territorio con predominio de suelo de uso recreativo y de espectáculos.	73	73	63
d Sectores del territorio con predominio de suelo de uso terciario distinto del contemplado en e).	70	70	65
e Sectores del territorio con predominio de suelo de uso sanitario, docente y cultural.	60	60	50
f Sectores del territorio afectados por las líneas de ferrocarril, u otras infraestructuras públicas que los rodean (v).	Sin determinar	Sin determinar	Sin determinar
g Zonas del territorio con espacios naturales protegidos.	60	60	50
h Sectores del territorio con predominio de suelo de uso turístico.	70	70	65

(v) Según Anexo II del RD.1367/2007

NIVELES SONOROS (dBA)

	55-60
	60-65
	65-70
	70-75
	>75

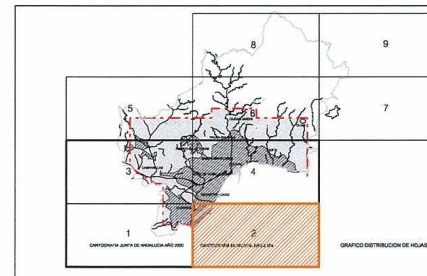

Ayuntamiento de Málaga

Documento de Aprobación Provisional

PLAN GENERAL DE ORDENACIÓN URBANÍSTICA

Planos de Información

PLANO	FECHA	1.5
Afecciones Y Protecciones	JULIO 2008	
Mapas de Conflicto, Estado Actual.	ESCALA	2/4
I.5.4.1 Aeropuerto Ldía	1 / 20.000	

REDACCIÓN

gerencia municipal de urbanismo, obras e infraestructuras



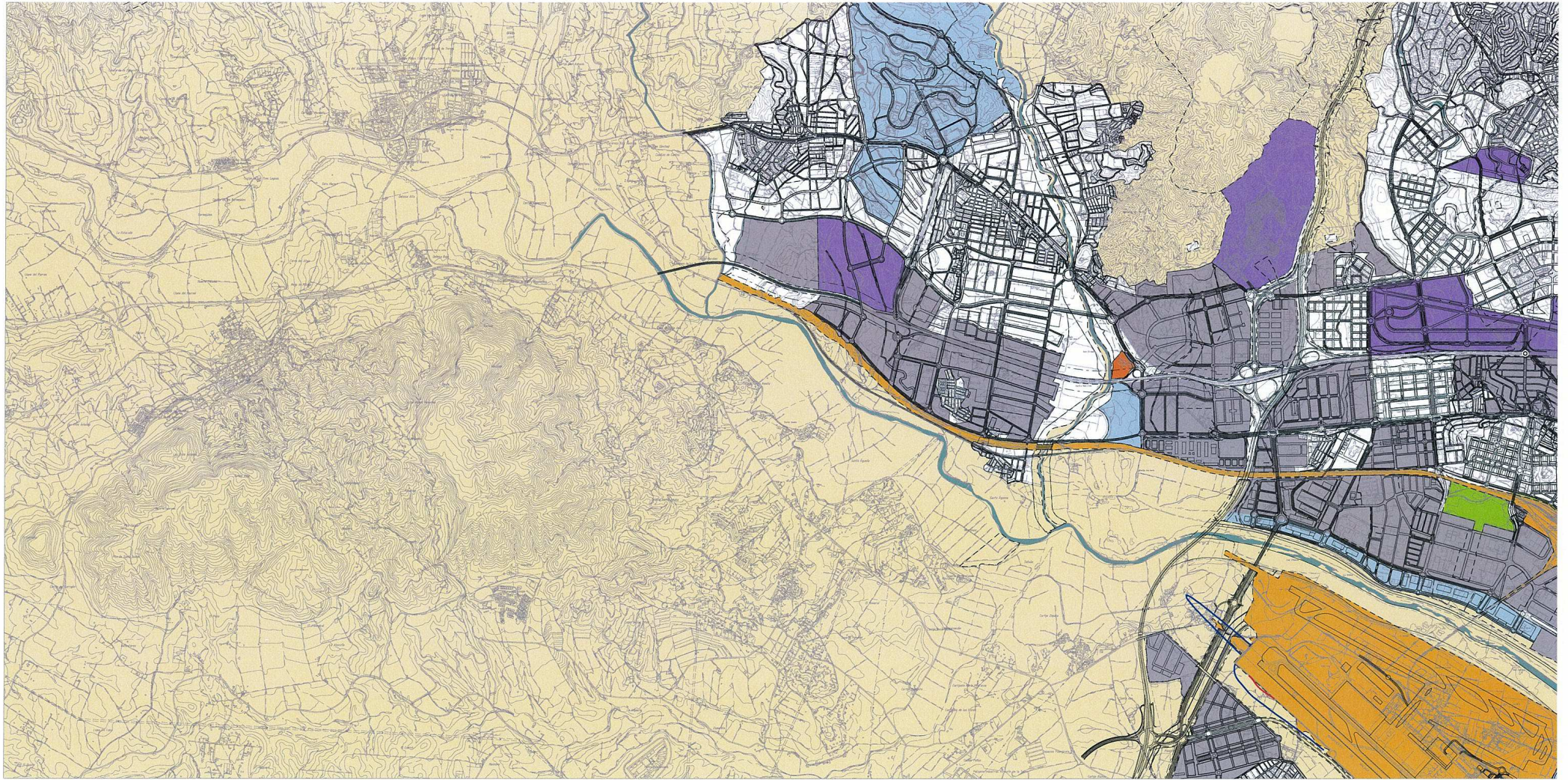

INFRAESTRUCTURA AÉREA. INDICADOR LDÍA. ESTADO ACTUAL

ZONIFICACIÓN ACÚSTICA DEL TERRITORIO

[Light Yellow]	SNU
[Light Yellow]	a- RESIDENCIAL
[Grey]	b- INDUSTRIAL
[Purple]	c- RECREATIVO Y DE ESPECTÁCULOS
[Blue]	d- TERCIARIO
[Dark Purple]	e- SANITARIO, DOCENTE Y CULTURAL
[Green]	f- SISTEMAS GENERALES DE INFRAESTRUCTURAS
[Light Green]	g- ESPACIOS NATURALES PROTEGIDOS
[Orange]	h- TURÍSTICO

OBJETIVOS DE CALIDAD ACÚSTICA PARA RUIDO APLICABLES A ÁREAS URBANIZADAS EXISTENTES

Tipo de área acústica	Índice de ruido L _d	L _e	L _n
a. Sectores del territorio con predominio de suelo de uso residencial.	65	65	55
b. Sectores del territorio con predominio de suelo de uso industrial.	75	75	65
c. Sectores del territorio con predominio de suelo de uso recreativo y de espectáculos.	73	73	63
d. Sectores del territorio con predominio de suelo de uso terciario distinto del de comercio.	70	70	65
e. Sectores del territorio con predominio de suelo de uso sanitario, docente y cultural que reúna una especial protección contra la contaminación acústica.	60	60	50
f. Sectores del territorio afectados o susceptibles de serlo por infraestructuras públicas que los rodean (1).	Sin determinar	Sin determinar	Sin determinar
g. Zonas del territorio con espacios naturales protegidos.	60	60	50
h. Sectores del territorio con predominio de suelo de uso turístico.	70	70	65

(1) Según Anexo 3 del RD.1367/2007

NIVELES SONOROS (dBA)

[Yellow]	55-60
[Orange]	60-65
[Red]	65-70
[Dark Red]	70-75
[Black]	>75

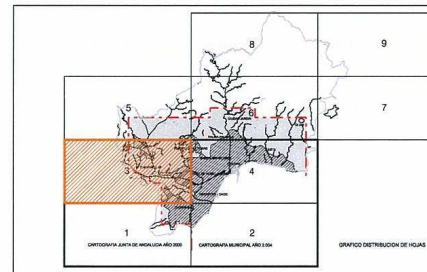

Ayuntamiento de Málaga

Documento de Aprobación Provisional

PLAN GENERAL DE ORDENACIÓN URBANÍSTICA

Planos de Información

PLANO	FECHA	1.5
Afecciones Y Protecciones	JULIO 2008	
Mapas de Conflicto, Estado Actual.	ESCALA	
1.5.4.1 Aeropuerto Ldía	1 / 20.000	HUJA
		3/4

REDACCIÓN

gerencia municipal de urbanismo, obras e infraestructuras



INFRAESTRUCTURA AÉREA, INDICADOR LDÍA, ESTADO ACTUAL

ZONIFICACIÓN ACÚSTICA DEL TERRITORIO

[Yellow]	SNu
[White]	a- RESIDENCIAL
[Grey]	b- INDUSTRIAL
[Green]	c- RECREATIVO Y DE ESPECTÁCULOS
[Blue]	d- TERCIARIO
[Purple]	e- SANITARIO, DOCENTE Y CULTURAL
[Orange]	f- SISTEMAS GENERALES DE INFRAESTRUCTURAS
[Light Green]	g- ESPACIOS NATURALES PROTEGIDOS
[Brown]	h- TURÍSTICO

OBJETIVOS DE CALIDAD ACÚSTICA PARA RUIDO APLICABLES A ÁREAS URBANIZADAS EXISTENTES

Tipo de área acústica	Índice de ruido	Ld	Le	Ln
a Sectores del territorio con predominio de suelo de uso residencial.	65	65	65	65
b Sectores del territorio con predominio de suelo de uso industrial.	75	75	75	65
c Sectores del territorio con predominio de suelo de uso recreativo y de espectáculos.	73	73	63	
d Sectores del territorio con predominio de suelo de uso terciario distinto del contemplado en c).	70	70	65	
e Sectores del territorio con predominio de suelo de uso sanitario, docente y cultural.	60	60	50	
f Sectores del territorio afectados de sistemas generales de infraestructuras de transporte y otros equipamientos públicos que los rodean.	Sin determinar	Sin determinar	Sin determinar	
g Zonas del territorio con espacios naturales protegidos.	60	60	50	
h Sectores del territorio con predominio de suelo de uso turístico.	70	70	65	

(e) Según Anexo 3 del RD.1367/2007

NIVELES SONOROS (dBA)

[Yellow]	55-60
[Light Green]	60-65
[Green]	65-70
[Orange]	70-75
[Red]	>75

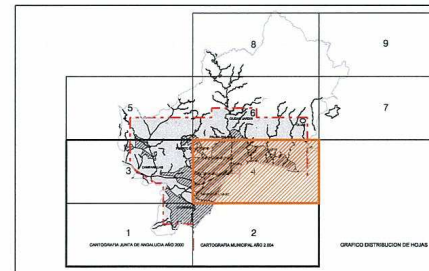

Ayuntamiento de Málaga
 Documento de Aprobación Provisional
PLAN GENERAL DE ORDENACIÓN URBANÍSTICA
 Planos de Información
Afecciones Y Protecciones
 Mapas de Conflicto, Estado Actual.
 I.5.4.1 Aeropuerto Ldía

REDACCIÓN: gerencia municipal de urbanismo, obras e infraestructuras

PLANO: I.5
 FECHA: JULIO 2008
 ESCALA: 1 / 20.000
 HOJA: 4/4

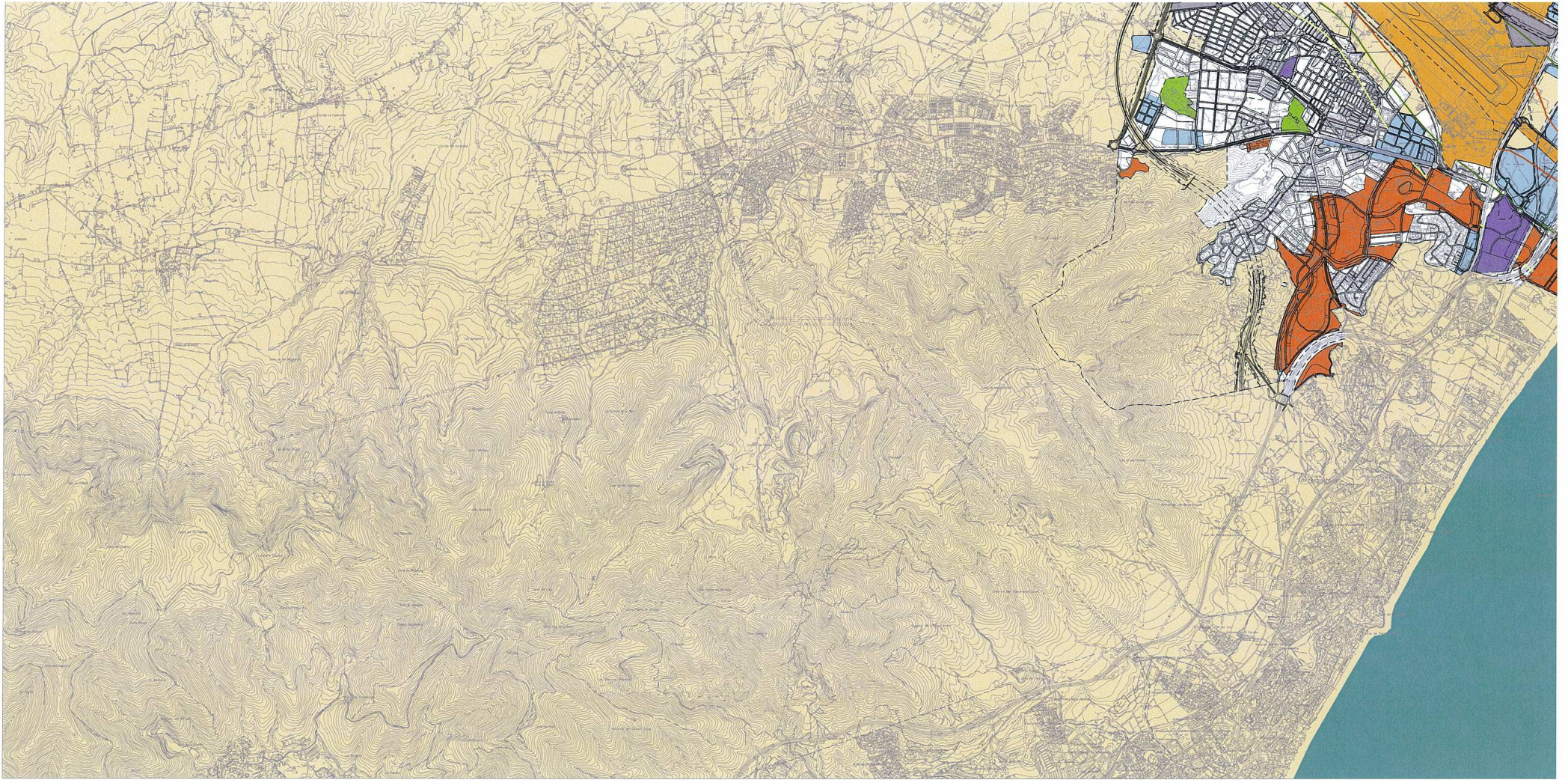

INFRAESTRUCTURA AÉREA. INDICADOR LNOCHE. ESTADO ACTUAL.

ZONIFICACIÓN ACÚSTICA DEL TERRITORIO	
[Yellow box]	SNU
[White box]	a- RESIDENCIAL
[Grey box]	b- INDUSTRIAL
[Purple box]	c- RECREATIVO Y DE ESPECTÁCULOS
[Blue box]	d- TERCIARIO
[Yellow box]	e- SANITARIO, DOCENTE Y CULTURAL
[Orange box]	f- SISTEMAS GENERALES DE INFRAESTRUCTURAS
[Green box]	g- ESPACIOS NATURALES PROTEGIDOS
[Red box]	h- TURÍSTICO

OBJETIVOS DE CALIDAD ACÚSTICA PARA RUIDO APLICABLES A ÁREAS URBANIZADAS EXISTENTES

Tipo de área acústica	Índice de ruido Ld	Índice de ruido Le	Índice de ruido Ln
a. Sectores del territorio con predominio de suelo de uso residencial.	65	65	55
b. Sectores del territorio con predominio de suelo de uso industrial.	75	75	65
c. Sectores del territorio con predominio de suelo de uso recreativo y de espectáculos.	73	73	63
d. Sectores del territorio con predominio de suelo de uso terciario (distinto del contemplado en c).	70	70	65
e. Sectores del territorio con predominio de suelo de uso sanitario, docente y cultural.	60	60	50
f. Sectores del territorio afectados por sistemas generales de infraestructuras de transporte, u otros equipamientos públicos que las razones en g).	Sin determinar	Sin determinar	Sin determinar
g. Zonas del territorio con espacios naturales protegidos.	60	60	50
h. Sectores del territorio con predominio de suelo de uso turístico.	70	70	65

(e) Según Anexo II del RD.1367/2007

NIVELES SONOROS (dBA)

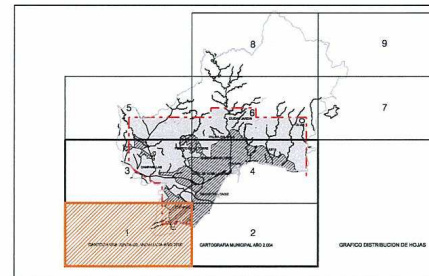
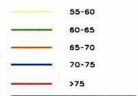

Ayuntamiento de Málaga

PLAN GENERAL DE ORDENACIÓN URBANÍSTICA Documento de Aprobación Provisional

Planos de Información			
PLANO	FECHA	1.5	
Afecciones y Protecciones	JULIO 2008		
Mapas de Conflicto. Estado Actual.	ESCALA	1 / 20.000	Hoja
1.5.4.2 Aeropuerto Lnoche			1/4

REDACCIÓN

gerencia municipal de urbanismo, obras e infraestructuras



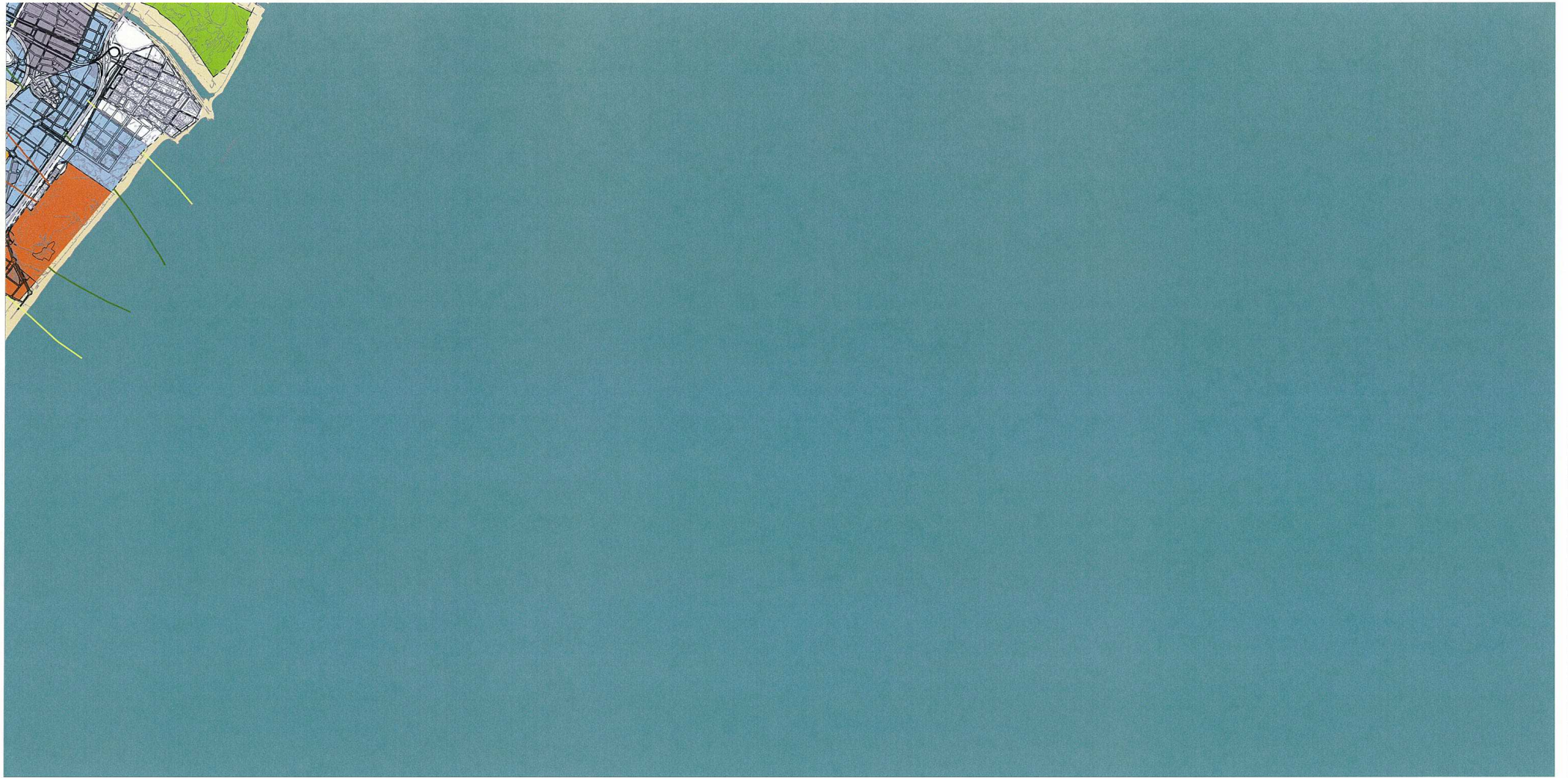

INFRAESTRUCTURA AÉREA. INDICADOR LNOCHE. ESTADO ACTUAL

ZONIFICACIÓN ACÚSTICA DEL TERRITORIO	
	SNU
	a- RESIDENCIAL
	b- INDUSTRIAL
	c- RECREATIVO Y DE ESPECTÁCULOS
	d- TERCIARIO
	e- SANTARIO, DOCENTE Y CULTURAL
	f- SISTEMAS GENERALES DE INFRAESTRUCTURAS
	g- ESPACIOS NATURALES PROTEGIDOS
	h- TURÍSTICO

OBJETIVOS DE CALIDAD ACÚSTICA PARA RUIDO APLICABLES A ÁREAS URBANIZADAS EXISTENTES			
Tipo de área acústica	Índices de ruido		
	Ld	Le	Ln
a Sectores del territorio con predominio de suelo de uso residencial.	65	65	55
b Sectores del territorio con predominio de suelo de uso industrial.	75	75	65
c Sectores del territorio con predominio de suelo de uso recreativo y de espectáculos.	73	73	63
d Sectores del territorio con predominio de suelo de uso terciario distinto del contemplado en c).	70	70	65
e Sectores del territorio con predominio de suelo de uso sanitario, docente y cultural.	60	60	50
f Sectores del territorio afectados o susceptibles de serlo por infraestructuras de transporte o otros equipamientos públicos que los rodean (t).	sin determinar	sin determinar	sin determinar
g Zonas del territorio con espacios naturales protegidos.	60	60	50
h Sectores del territorio con predominio de suelo de uso turístico.	70	70	65

(t) Según Anexo II del RD.1367/2007

NIVELES SONOROS (dBA)

	55-60
	60-65
	65-70
	70-75
	>75

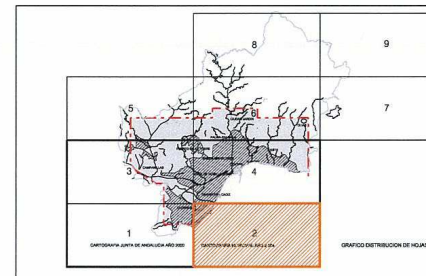

Ayuntamiento de Málaga
 Documento de Aprobación Provisional
PLAN GENERAL DE ORDENACIÓN URBANÍSTICA

Planos de Información

PLANO	FECHA	ESCALA	Hoja
Afecciones Y Protecciones	JULIO 2008	1 / 20.000	1.5
Mapas de Conflicto. Estado Actual.			
1.5.4.2 Aeropuerto Lnoche			2/4

REDACCIÓN:

gerencia municipal de urbanismo, obra e infraestructuras

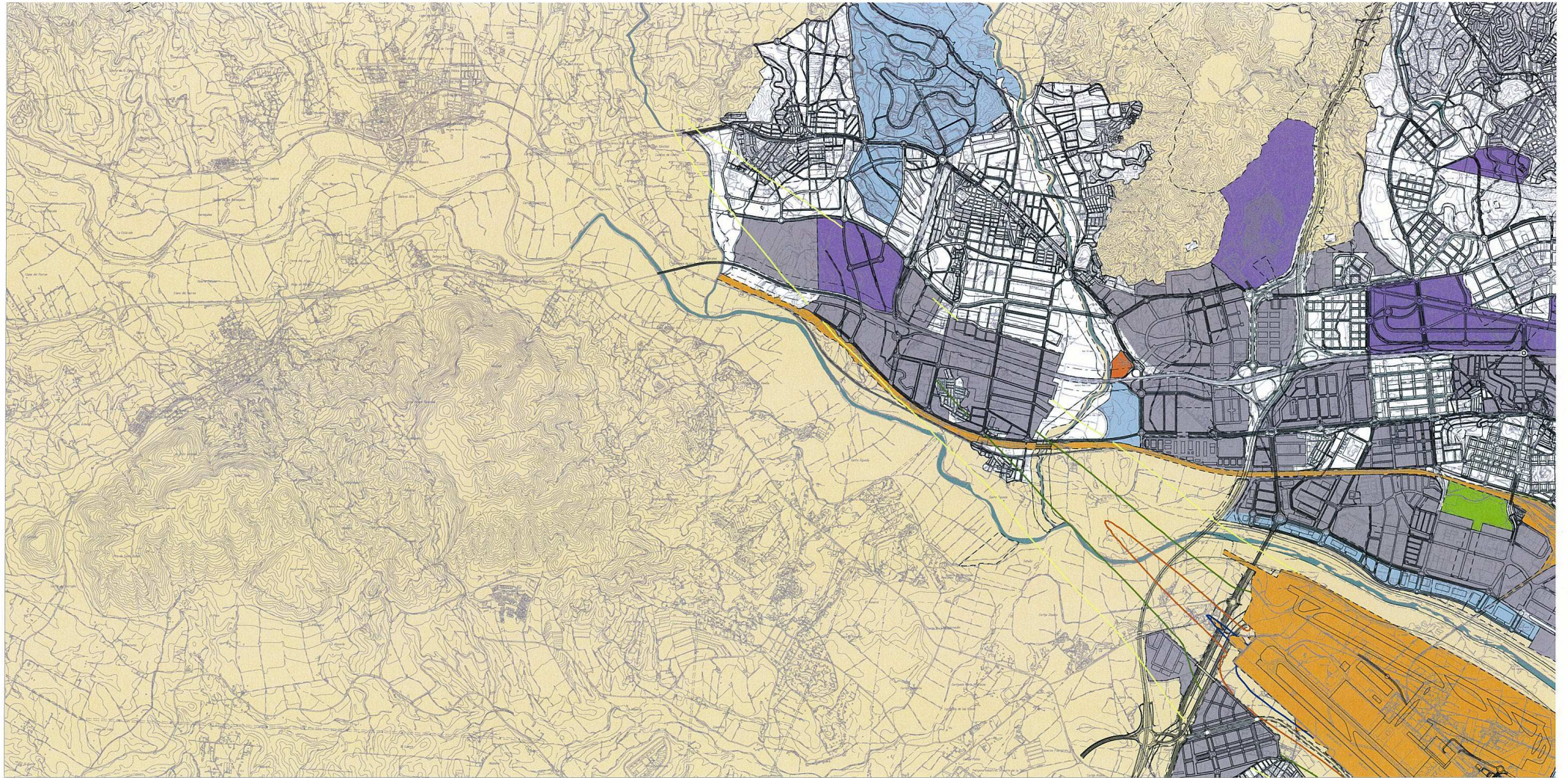

INFRAESTRUCTURA AÉREA. INDICADOR LNOCHÉ. ESTADO ACTUAL

ZONIFICACIÓN ACÚSTICA DEL TERRITORIO

[Yellow]	SNU
[White]	a- RESIDENCIAL
[Grey]	b- INDUSTRIAL
[Purple]	c- RECREATIVO Y DE ESPECTÁCULOS
[Blue]	d- TERCIARIO
[Light Blue]	e- SANITARIO, DOCENTE Y CULTURAL
[Orange]	f- SISTEMAS GENERALES DE INFRAESTRUCTURAS
[Green]	g- ESPACIOS NATURALES PROTEGIDOS
[Red]	h- TURÍSTICO

OBJETIVOS DE CALIDAD ACÚSTICA PARA RUIDO APLICABLES A ÁREAS URBANIZADAS EXISTENTES

Tipo de área acústica	Índices de ruido Ld Le Ln		
a Sectores del territorio con predominio de suelo de uso residencial.	65	65	55
b Sectores del territorio con predominio de suelo de uso industrial.	75	75	65
c Sectores del territorio con predominio de suelo de uso recreativo y de espectáculos.	73	73	63
d Sectores del territorio con predominio de suelo de uso terciario distinto del contemplado en c).	70	70	65
e Sectores del territorio con predominio de suelo de uso terciario distinto del contemplado en c).	60	60	50
f Sectores del territorio afectados o próximos a sistemas generales de infraestructuras de transporte o otros equipamientos públicos que los rodean.	Sin determinar	Sin determinar	Sin determinar
g Zona del territorio con espacios naturales protegidos.	60	60	50
h Sectores del territorio con predominio de suelo de uso turístico.	70	70	65

(a) Según Anexo II del RD.1367/2007

NIVELES SONOROS (dBA)

[Yellow]	55-60
[Light Green]	60-65
[Orange]	65-70
[Red]	70-75
[Dark Red]	>75

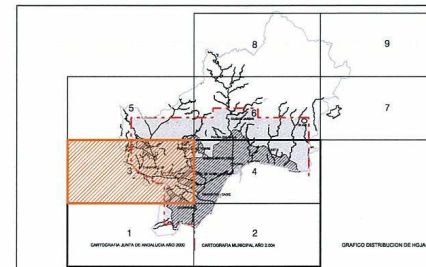

Ayuntamiento de Málaga
 Documento de Aprobación Provisional
PLAN GENERAL DE ORDENACIÓN URBANÍSTICA
 Planos de Información
Afecciones Y Protecciones
 Mapas de Conflicto. Estado Actual.
 I.5.4.2 Aeropuerto Lnoche

PLANO	FECHA	1.5
	JULIO 2008	
ESCALA	Hoja	
1 / 20.000	3/4	

REDACCIÓN:

gerencia municipal de urbanismo, obras e infraestructuras



INFRAESTRUCTURA AÉREA, INDICADOR LNOCHE, ESTADO ACTUAL

ZONIFICACIÓN ACÚSTICA DEL TERRITORIO

	SNJ
	a-RESIDENCIAL
	b-INDUSTRIAL
	c-RECREATIVO Y DE ESPECTÁCULOS
	d-TERCIARIO
	e-SANITARIO, DOCENTE Y CULTURAL
	f-SISTEMAS GENERALES DE INFRAESTRUCTURAS
	g-ESPACIOS NATURALES PROTEGIDOS
	h-TURÍSTICO

OBJETIVOS DE CALIDAD ACÚSTICA PARA RUIDO APLICABLES A ÁREAS URBANIZADAS EXISTENTES

Tipo de área acústica	Índice de ruido		
	Ld	Le	Ln
a Sectores del territorio con predominio de suelo de uso residencial.	65	65	55
b Sectores del territorio con predominio de suelo de uso terciario.	75	75	65
c Sectores del territorio con predominio de suelo de uso recreativo y de espectáculos.	73	73	63
d Sectores del territorio con predominio de suelo de uso terciario distinto del contemplado en c).	70	70	65
e Sectores del territorio con predominio de suelo de uso sanitario, docente y cultural.	60	60	50
f Sectores del territorio afectados por sistemas generales de infraestructuras públicas que los rodean (f).	sin determinar	sin determinar	sin determinar
g Zonas del territorio con espacios naturales protegidos.	60	60	50
h Sectores del territorio con predominio de suelo de uso turístico.	70	70	65

(e) Según Anexo 3 del RD.1367/2007

NIVELES SONOROS (dba)

	55-60
	60-65
	65-70
	70-75
	>75

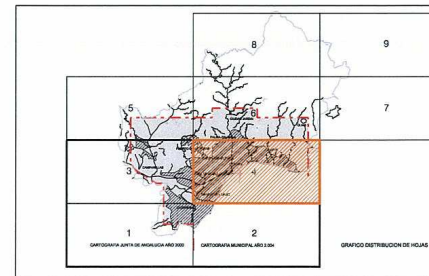

Ayuntamiento de Málaga
 Documento de Aprobación Provisional
PLAN GENERAL DE ORDENACIÓN URBANÍSTICA
 Planos de Información

PLANO	FECHA	1.5
Afecciones Y Protecciones	JULIO 2008	
Mapas de Conflicto, Estado Actual.	ESCALA	HOJA
1.5.4.2 Aeropuerto Lnoche	1 / 20.000	4/4

REDACCIÓN: gerencia municipal de urbanismo, obras e infraestructuras